

Proyecto de limpieza de Rohr

Aviso de Trabajo
Rohr, Inc. - 8200 Arlington Ave., Riverside, CA
Abril de 2026

El Proyecto de Limpieza de Rohr está abordando los impactos ambientales de operaciones históricas de acuerdo con las normas reguladoras vigentes en las instalaciones de Rohr, ubicadas en 8200 Arlington Avenue, en Riverside (el Sitio). La Junta Regional de Control de Calidad del Agua de Santa Ana (Junta de Agua de Santa Ana) y la Agencia de Protección Ambiental de Estados Unidos (U.S. EPA) aprobaron este trabajo como se describe a continuación.

¿Por qué recibo esta actualización de trabajo?

Las muestras ambientales realizadas hasta la fecha han identificado impactos en el suelo, el vapor del suelo y las aguas subterráneas en el Sitio y junto al Sitio. El objetivo del próximo trabajo es tratar el suelo que contiene bifenilos policlorados (PCB) y cromo hexavalente (Cr6) en la zona oeste del sitio de Rohr (vea el mapa en el reverso). Usted recibe este aviso de trabajo porque vive, trabaja, tiene un hijo que asiste a la escuela o es propietario/alquilador de una propiedad cerca del Sitio donde se llevarán a cabo las obras.

¿Por qué se hace el trabajo?

Se colocará una capa de asfalto sobre las áreas sin pavimentar en la parte oeste del Sitio, que se utiliza como estacionamiento para los empleados. Esta obra evitará el contacto potencial con suelos impactados y prevenir contaminantes que puedan salir del Sitio. Rohr y sus trabajadores han colaborado con las agencias reguladoras y la ciudad de Riverside para obtener los permisos necesarios para llevar a cabo esta obra.

¿Qué veré durante este trabajo?

Este trabajo incluirá máquinas retroexcavadoras, excavadoras, grandes equipos de perforación y camiones de gran capacidad. Los miembros de la comunidad verán un aumento del tráfico de camiones en las calles adyacentes y es posible que vean y oigan a los equipos rompiendo y retirando los cimientos de losas de cemento en el Sitio para apoyar la construcción de la capa de asfalto. Las actividades de trabajo se llevarán a cabo de acuerdo con el cumplimiento a las regulaciones de ruido y horas de trabajo en la ciudad de Riverside. Todos los trabajos se realizarán de acuerdo con el [Plan de trabajo revisado para la remediación del suelo en el sitio](#) aprobado y publicado en GeoTracker (enlace en el reverso), e incluye la protección de las excavaciones abiertas, un Plan de Salud y Seguridad Específico para el Emplazamiento (HASP), un Plan de Control del Polvo y Vigilancia del Perímetro y un Plan de Control y Gestión del Tráfico.

El trabajo comenzará el 4 de Mayo de 2026 y continuara hasta Febrero de 2027. El trabajo se llevará a cabo de Lunes a Viernes, de 7 a.m. a 7 p.m. según sea necesario y excluyendo los días festivos. El trabajo puede incluir algunos Sábados de 8 a.m. a 5 p.m., si es necesario.

Proyecto de limpieza de Rohr

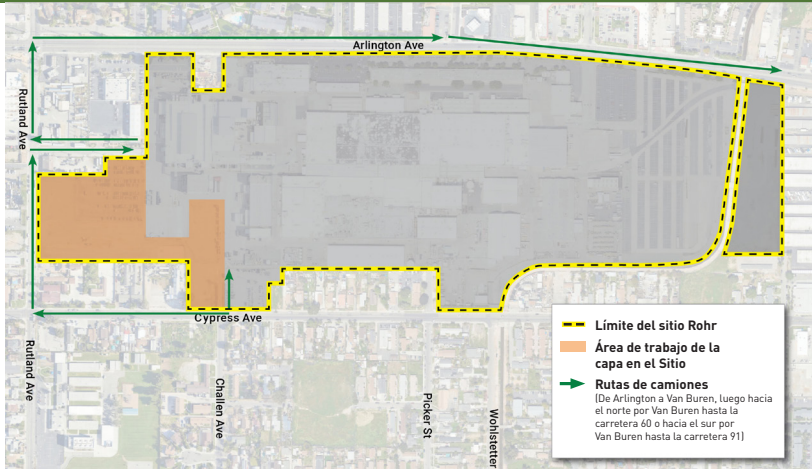

El mapa es solo ilustrativo. Los límites y las ubicaciones que se muestran son aproximados.

Para obtener más información sobre el proyecto, escanee el código QR para visitar el sitio web GeoTracker de la Junta de Agua de Santa Ana o contacte al Dr. Gongde Chen, Junta de Aguas de Santa Ana a (951) 320-6366 o gongde.chen@waterboards.ca.gov.



Para la U.S. EPA, la persona de contacto es Nicole Palazzolo a (415) 972-3045 o palazzolo.nicole@epa.gov.

Además, puede ponerse en contacto con Rohr llamando al (951) 394-0767 o visite el sitio web del Proyecto de Limpieza de Rohr en rohriversidecleanup.com para más información.

Rohr, Inc.
8200 Arlington Avenue
Riverside, CA 92503